



## BTSA GdEA : Génie des Equipements Agricoles



### Public concerné :

- ✓ Apprentis de 15 à 30 ans.

### Conditions d'entrée en formation :

#### Conditions d'accès et d'admission :

#### La formation est accessible aux titulaires d'un :

- ✓ Etre titulaire d'un baccalauréat scientifique ou technologique (STI, STC « physique de laboratoire et procédés industriels, STAE...).
- ✓ Etre titulaire de certaines sections de baccalauréat professionnel.
- ✓ Etre titulaire de tout autre baccalauréat de l'éducation nationale.
- ✓ Avoir signé un contrat d'apprentissage de 2 ans (constructeurs, entreprises de commerce international, distributeurs, exploitations agricoles et forestières, coopérative d'utilisation de matériel agricole, entreprises de travaux agricoles, ruraux et forestiers).
- ✓ Participer, si nécessaire, à un entretien de motivation auprès de la direction.

### Prérequis :

- ✓ Avoir candidaté sur Parcoursup.

### Objectifs de la formation :

Le BTSA GdEA permet l'acquisition de compétences scientifiques et technologiques afin de pouvoir occuper des emplois dans les domaines de la conception, de la construction, de la distribution des équipements agricoles.

### Déroulement de la formation :

- ✓ La formation est réalisée dans le cadre de l'apprentissage sur deux années, à raison de 20 semaines de formation au CFAA par an, soit 700 heures.
- ✓ Le reste du temps est consacré à la formation en entreprise (dont 5 semaines de congés payés).
- ✓ Les jeunes fréquentent les cours par alternance, de septembre à juillet.

### Modalité d'évaluation et mode de validation :

Possibilité de suivre indépendamment 1 ou des blocs de compétences qui pourront donner lieu à validation en fonction de la réglementation en vigueur. (pour plus d'information, nous contacter).

### Le diplôme du BTS GdEA est délivré à l'issue :

Le diplôme est attribué en fonction des notes obtenues :

- ✓ Lors des Contrôles en Cours de Formation (50%)
- ✓ Aux épreuves finales : expression et culture socio-économique, sciences et techniques, rapport de stage, langue vivante (50%).

### Délai d'accès à la formation :

l'entrée en formation s'effectue dès la signature du contrat et l'élaboration de la convention pédagogique par le CFAA et validée par l'employeur.

Formation par apprentissage



Formation accessible à tous publics en situation de handicap

#### Référente handicap :

**C. Loiseaux**

celine.loiseaux@educagri.fr

#### Référente coopération

**Internationale : A.Faivre**

amandine.faivre@educagri.fr

#### Référent pédagogique :

**V. Bret Directrice du CFAA**

veronique.bret@educagri.fr

CFA Agricole  
de Haute-Saône

16, rue E. Belin  
CS. 60363  
70014 Vesoul cedex  
Tél. 03 84 96 85 00  
Fax 03 84 96 85 50

cfa.haute-saone@educagri.fr

www.vesoul-agrocampus.fr

### Programme de formation : BTS GdEA

|  |  |                |
|--|--|----------------|
| <b>C1</b>  | S'exprimer, communiquer et comprendre le monde   | <b>250h00</b>  |
| <b>C2</b>  | Communiquer dans une langue étrangère  | <b>100h00</b>  |
| <b>C3</b>  | Optimiser sa motricité, gérer sa santé et se sociabiliser  | <b>80h00</b>   |
| <b>C4</b>  | Mettre en œuvre un modèle informatique et une solution informatique adaptés au traitement des données  | <b>130h00</b>  |
| <b>C5</b>  | Contribuer à la conception et à l'adaptation des matériels   | <b>80h00</b>   |
| <b>C6</b>  | Formuler un conseil de nature agronomique et zootechnique en lien avec une problématique d'équipements | <b>100h00</b>  |
| <b>C7</b>  | Technologie industrielle   | <b>80h00</b>   |
| <b>C8</b>  | Méthodologie professionnelle en économie-gestion   | <b>70h00</b>   |
| <b>C9</b>  | Participer aux activités commerciales de l'entreprise  | 40             |
| <b>C10</b>   | Mobiliser les acquis attendus du technicien supérieur pour faire face à une situation professionnelle  | <b>310h00</b>  |
| <b>MIL : électronique embarquée et soudure</b>             |  | <b>70h00</b>   |
| <b>Reprise du vécu en entreprise</b>                       |  | <b>40h00</b>   |
| <b>Rapport</b>   |  | <b>20h00</b>   |
| <b>Accompagnement au projet personnel et professionnel</b> |  | <b>30h00</b>   |
| <b>TOTAL</b>   |  | <b>1400h00</b> |

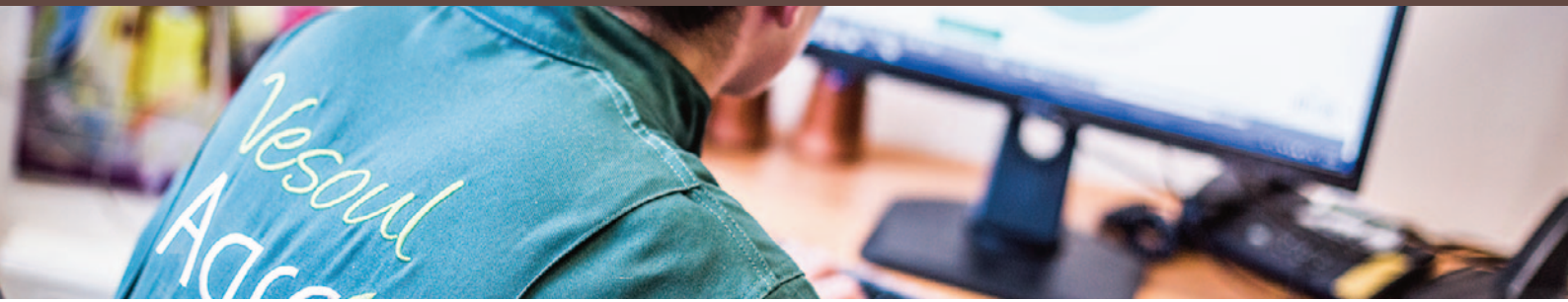

## BTSA GdEA : Génie des Equipements Agricoles



### Poursuites d'études & Métiers préparés :

#### Poursuite d'études :

Le diplôme permet d'envisager une poursuite d'études en Licence commerce Lancement de Nouveaux Produits en Agroéquipements ou en Licence Maintenance des Systemes Pluritechniques : une licence professionnelle technique avec 2 parcours possibles :

- ✓ GTEA - Gestion Technique et Economique des Agroéquipements.
- ✓ ARE - Automatisation et Robotisation en Elevage.

### Métier préparé :

Le titulaire du BTS GdEA vise à :

- ✓ Contribuer à la conception et à l'adaptation de matériels.
- ✓ Formuler des conseils en lien avec les équipements.
- ✓ Assurer la pérennité des matériels en participant à des choix stratégiques d'investissement et à la gestion technicoéconomique de parcs.
- ✓ De participer aux activités commerciales de l'entreprise.

### Indicateurs de résultats :

|          | Nombre d'apprentis | Taux de réussite juin 2022 | Taux d'abandon | Taux de satisfaction apprentis |
|----------|--------------------|----------------------------|----------------|--------------------------------|
| BTS GdEA | 33                 | 88%                        | 3%             | 70%                            |

Formation par apprentissage

**agefiph**  
ouvrir l'emploi aux personnes handicapées



Formation accessible à tous publics en situation de handicap

**Référente handicap :**

**C. Loiseaux**

celine.loiseaux@educagri.fr

**Référente coopération**

**Internationale : A.Faivre**

amandine.faire@educagri.fr

**Référent pédagogique :**

**V. Bret Directrice du CFAA**

veronique.bret@educagri.fr

CFA Agricole de Haute-Saône

16, rue E. Belin  
CS. 60363  
70014 Vesoul cedex  
Tél. 03 84 96 85 00  
Fax 03 84 96 85 50

cfa.haute-saone@educagri.fr

www.vesoul-agrocampus.fr

### Rémunération Salaire minimum mensuel brut en contrat d'apprentissage au 1<sup>er</sup> janvier 2023

| Salaire d'un apprenti en 2023          | Moins de 18 ans       |                | de 18 à 20 ans    |                  | de 21 à 25 ans |                  |
|--|-----------------------|----------------|-------------------|------------------|----------------|------------------|
|  | Base de calcul        | Montant brut   | Base de calcul    | Montant brut     | Base de calcul | Montant brut     |
| 1 <sup>ère</sup> année d'apprentissage | 27% SMIC              | <b>461,51€</b> | 43% SMIC          | <b>734,99€</b>   | 53% SMIC       | <b>905,92€</b>   |
| 2 <sup>ème</sup> année d'apprentissage | 39% SMIC              | <b>666,52€</b> | 51% SMIC          | <b>871,73€</b>   | 61% SMIC       | <b>1 042,66€</b> |
| 3 <sup>ème</sup> année d'apprentissage | 55% SMIC              | <b>940,10€</b> | 67% SMIC          | <b>1 145,22€</b> | 78% SMIC       | <b>1 333,24€</b> |
| Salaire d'un apprenti en 2023          | <b>26 ans et plus</b> |                |                   |                  |                |                  |
|  | Base de calcul        |                | Montant brut      |                  |                |                  |
|  | 100% du SMIC          |                | <b>1 709,28 €</b> |                  |                |                  |

### Aides aux employeurs

|  |  |
|--|--|
| Aide à l'embauche <b>CAP – BAC PRO – CS</b>                    | <b>Une aide de 6000 euros est octroyée la première année, à la signature du contrat d'apprentissage à compter du 1<sup>er</sup> janvier 2023</b> |
| Aide exceptionnelle <b>BTS – LICENCE (jusqu'au 31/12/2023)</b> |  |